

EXCHANGE OUTLOOK WEB ACCESS – S/MIME (KRYPTERING/SIGNERING AF MAILS)

Berørte brugere

Alle brugere der benytter Webmail - Exchange Outlook Web App (herefter kalder OWA) via en browser, der ikke er Internet Explorer 7 eller nyere.

Beskrivelse

S/MIME "Secure MIME", er en internetstandard der sørger for øget sikkerhed ved brug af elektronisk postering (email). Den er implementeret i diverse online email klienter, bl.a. Mozilla Thunderbird. Den er baseret på public key kryptering.

For at få adgang til S/MIME funktioner skal der installeres en ActiveX komponent i brugerens browser. Dette gøres fra OWA, se installations vejledning nedenfor.

Grundet ActiveX komponent er Support for S/MIME sammen med Exchange 2010 begrænset til flg. browser versioner:

- Internet Explorer 7
- Internet Explorer 8
- Internet Explorer 9

For at få S/MIME til at virke med andre browsere skal der benyttes 3. part komponenter, men disse er ikke supporteret sammen med Exchange 2010.

Forudsætninger

Der forudsættes i denne vejledning, at brugeren har en digital signatur installeret på sin pc, der er tilknyttet brugerens mailadresse.

Installationsvejledning

Start en browser og tilgå <https://mail.au.dk/owa/>

Log på med din bruger konto.

Vælg Indstillinger og derefter "Se alle indstillinger" i højre side af skærmen.

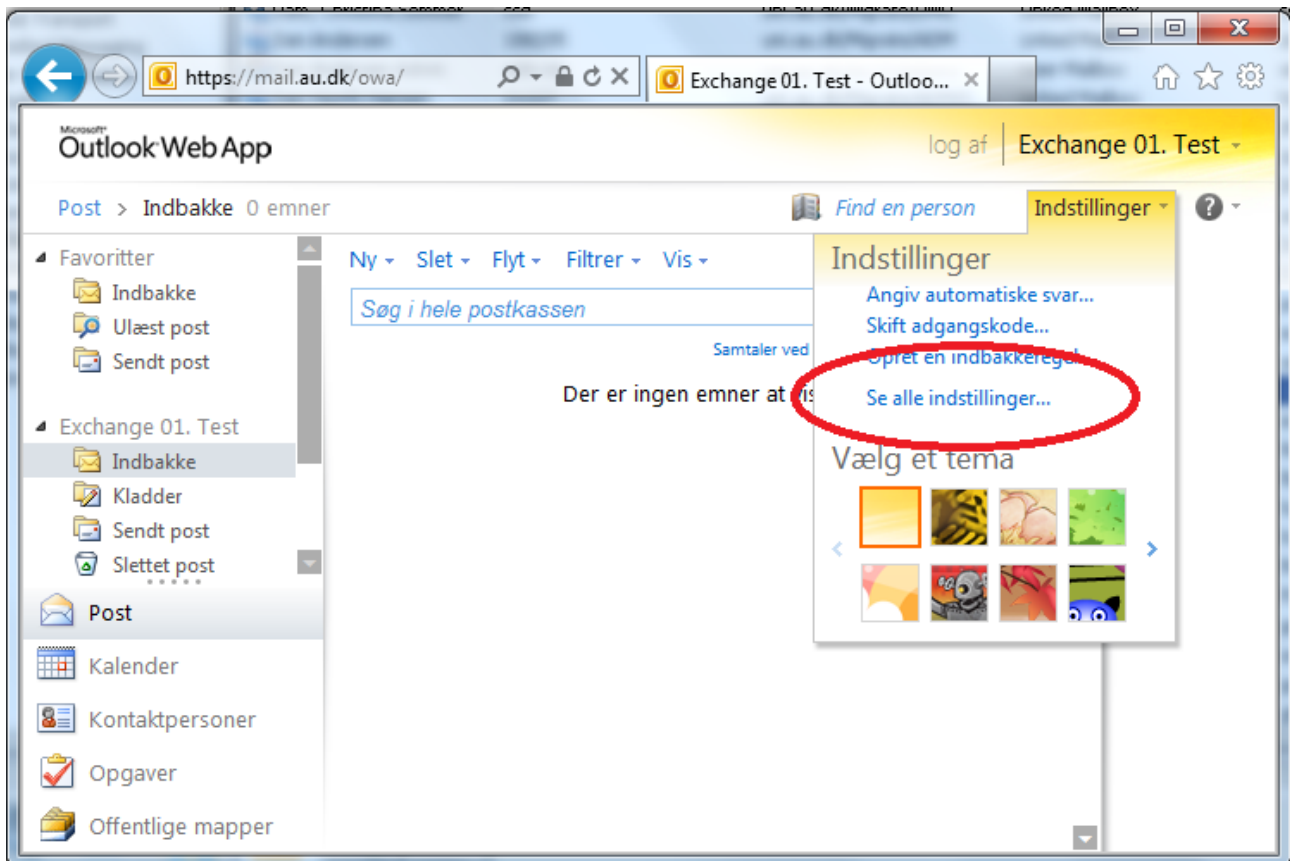

Vælg "Indstillinger" i menuen til venstre.

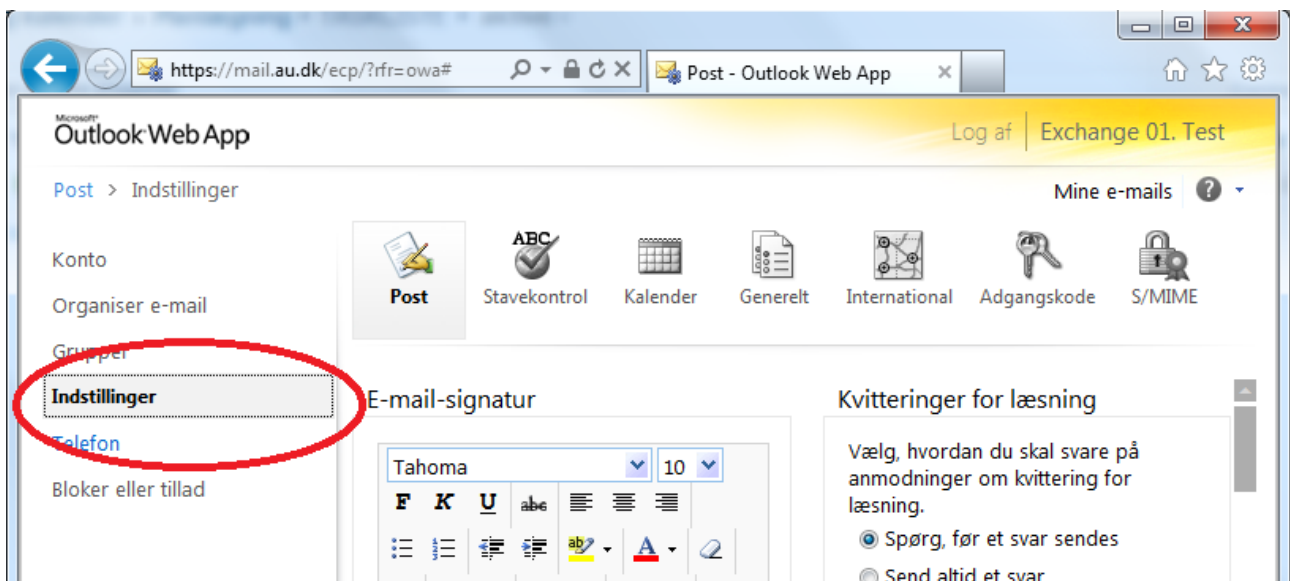

Vælg fanebladet "S/MIME".

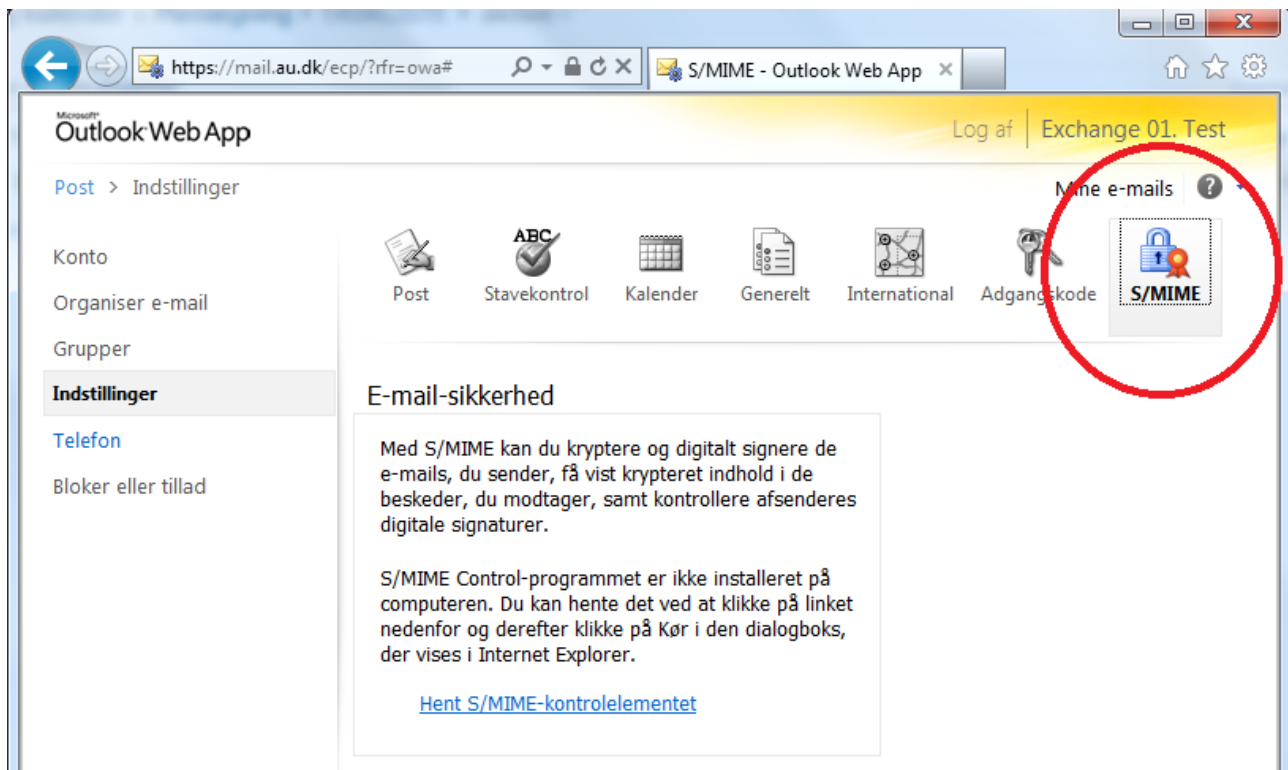

Vælg "Hent S/MIME kontrollement" og installer det.

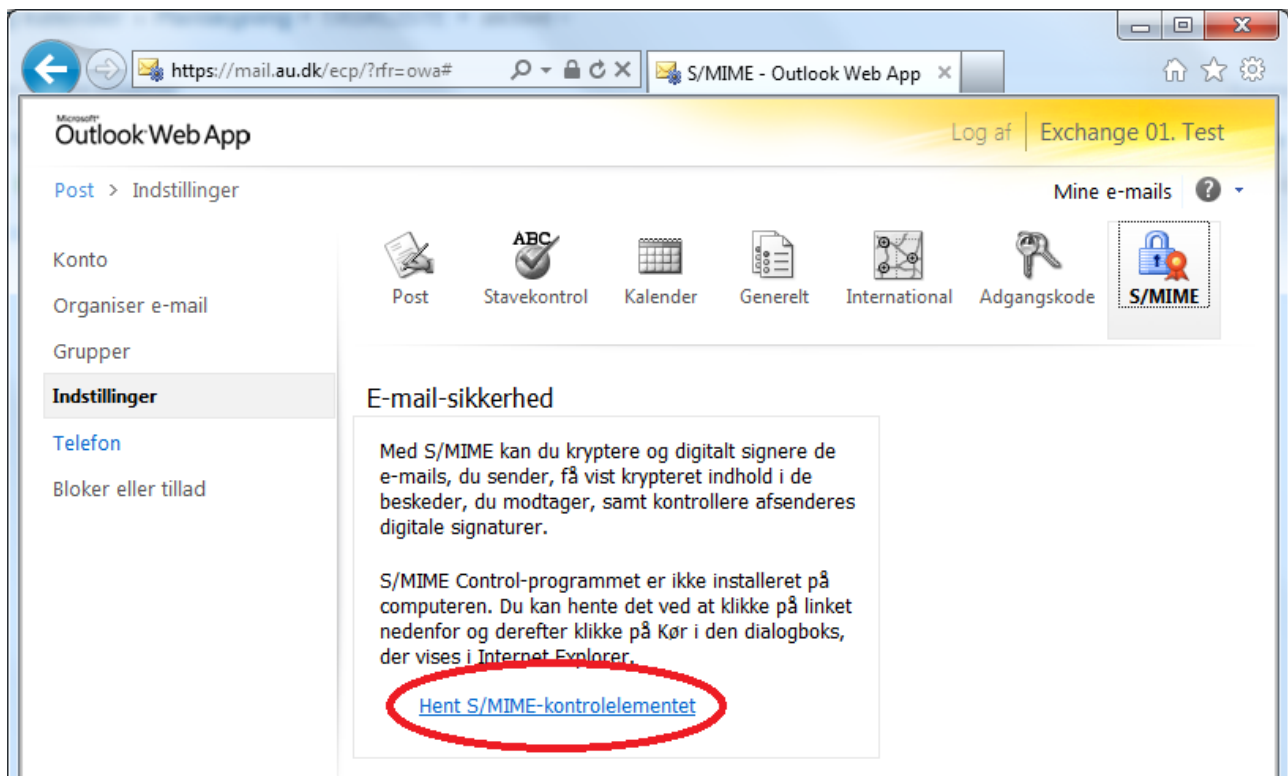

Vælg "Run", hvis der bruges dansk version af browser vælges "kør".

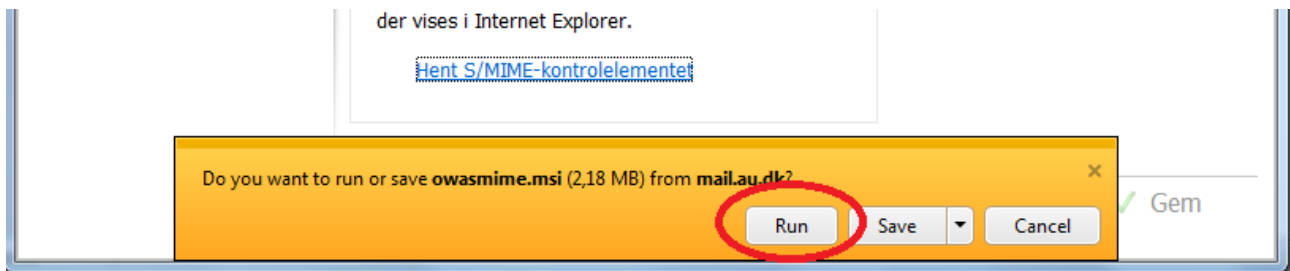

Kontrol elementet installeres.

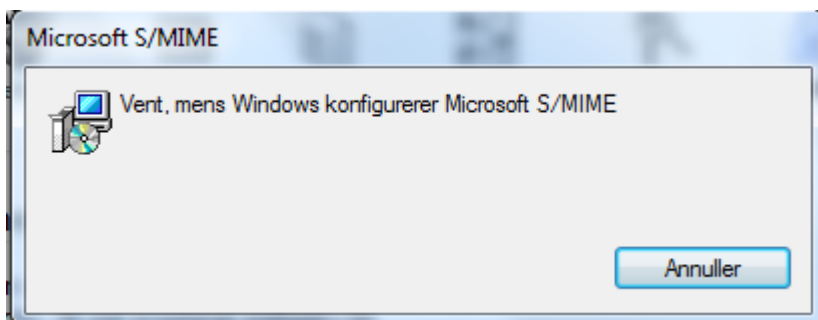

Opdater vinduet, det er nu muligt at vælge, om man vil signere eller kryptere emner.

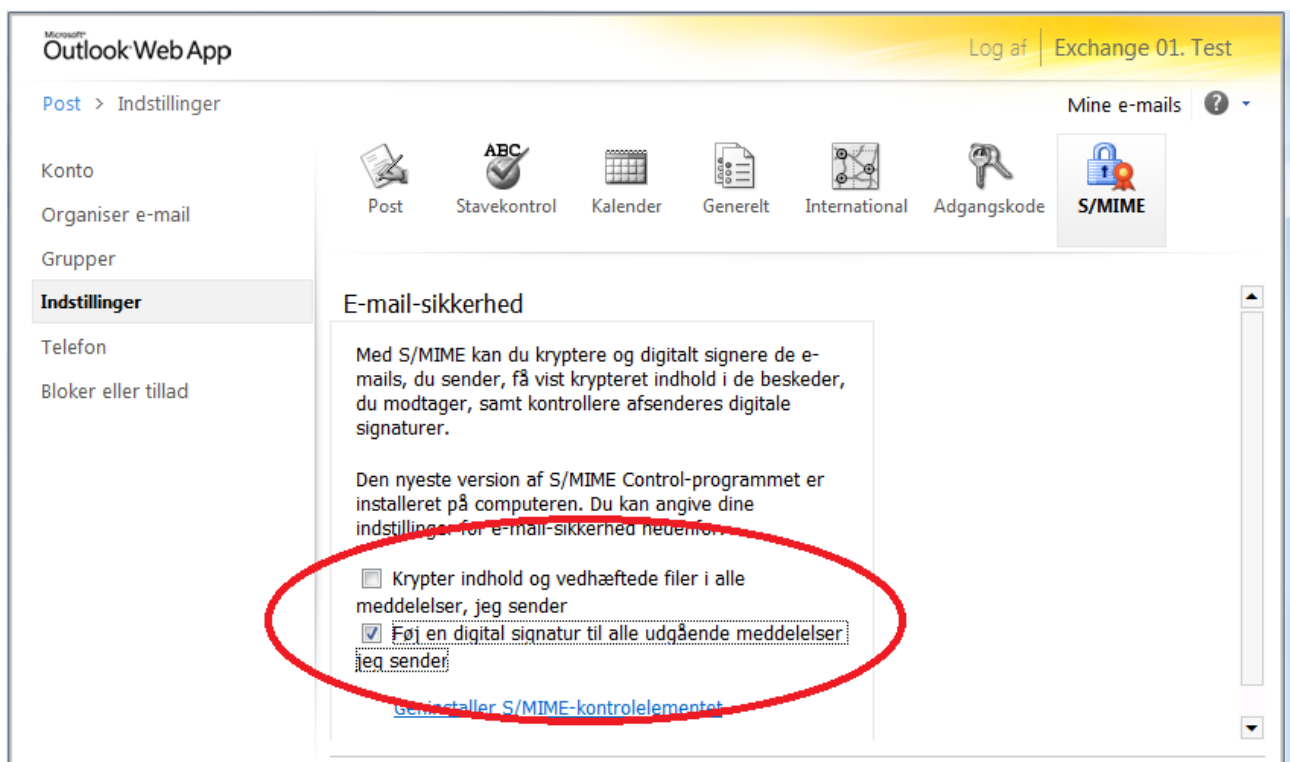

Der kan også vælges pr. mail om man ønsker at signere eller kryptere.

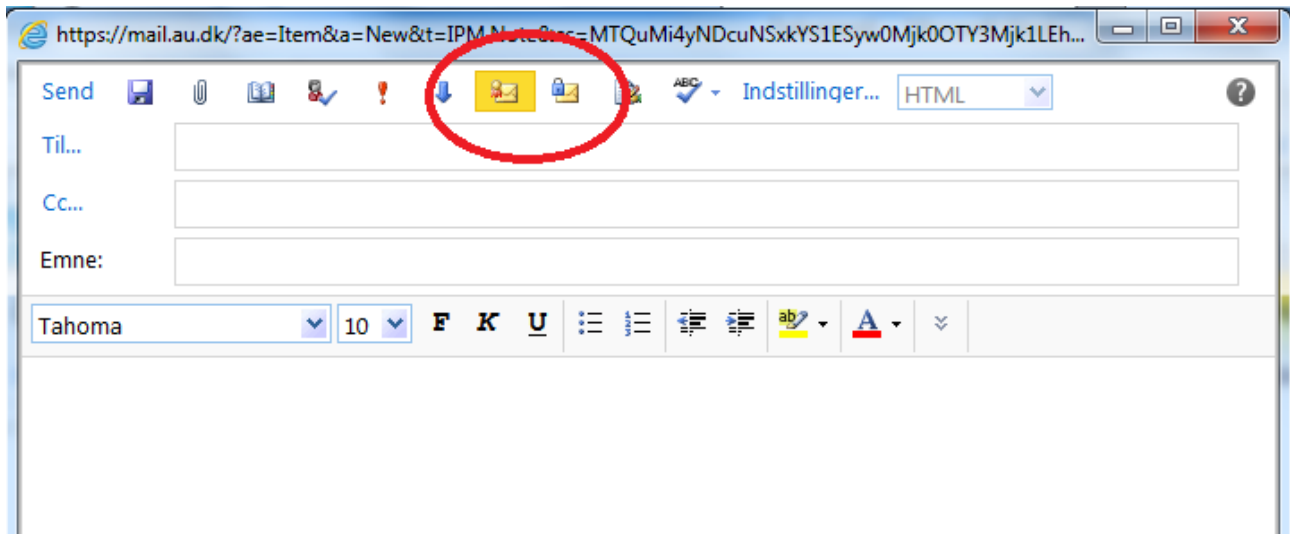

Signer en meddelelse



Krypter en meddelelse