

Kandidatundersøgelsen (hvis forladt AU som kandidat)

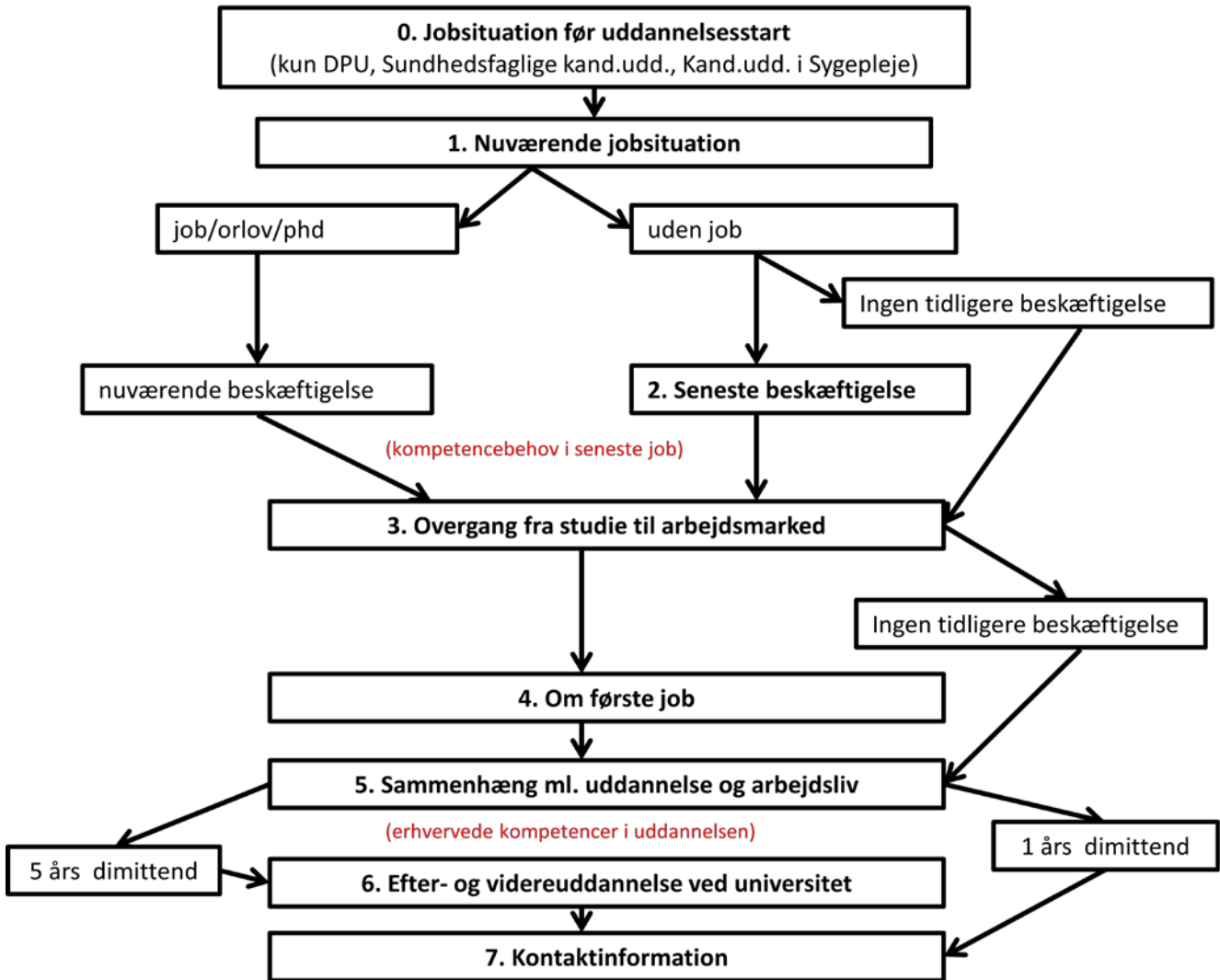

Kære kandidat fra Aarhus Universitet,

Tak fordi du vil deltage i Aarhus Universitets beskæftigelsesundersøgelse for kandidater. Undersøgelsen skal kortlægge beskæftigelsessituationen for kandidater, der er dimitteret for ca. 1 og 5 år siden, og omfatter alle dele af Aarhus Universitet.

Aarhus Universitet udvikler løbende kvaliteten af uddannelserne. Et af de vigtige elementer i dette arbejde er at have et klart billede af vore kandidaters videre karriereforløb og deres uddannelses relevans i forhold hertil.

Vi er glade for, at du kan afse de ca. 20 minutter, det tager at udfylde spørgeskemaet. I analysen vil der, foruden din besvarelse, indgå oplysninger om dine studieforhold og dit studieforløb. Alle oplysninger vil blive behandlet fortroligt, og analyser og rapportering af data vil ske i anonymiseret form.

På forhånd tak for din hjælp!

Afsnit 0 - spm. 0.1 til og med spm. 0.8. - vises kun for dimittender fra DPU og dimittender med Den Sundhedsfaglige Kandidatuddannelse og Kandidatuddannelsen i Sygepleje.

0. Din jobsituation før du påbegyndte din kandidatuddannelse

Du vil først blive stillet en række spørgsmål omkring din jobsituation før du påbegyndte din kandidatuddannelse på DPU/Aarhus Universitet.

0.1: Hvad var din jobsituation før du påbegyndte din kandidatuddannelse?

- (1) I beskæftigelse
- (2) På orlov med ubetinget ret til tilbagevenden
- (3) Under uddannelse
- (4) Uden beskæftigelse
- (5) Uden for arbejdsmarkedet (hjemmegående, førtidspensionist mm)

Tip: Du skal svare "I beskæftigelse", hvis du havde et job som lønmodtager (herunder løntilskudsjob) eller selvstændig, og det uanset om du var fuldtids- eller deltids-beskæftiget.

Ved svar (3), (4) eller (5) i spm. 0.1. spring til afsnit 1 ("Din nuværende jobsituation").

0.2: Hvad var beskæftigelsesomfanget af dit hovedjob før du påbegyndte din kandidatuddannelse?

- (1) Fuldtidsbeskæftigelse (mindst 37 timer pr. uge)
- (2) Deltidsbeskæftigelse (under 37 timer pr. uge)

Ved svar (2) i spm. 0.2.

Spørgsmålet er ikke med i den reducerede version af spørgeskemaet.

0.2.a: Hvor mange timer var du deltidsbeskæftiget pr. uge?

0.3: Hvad var dit ansættelsesforhold i dit job før du påbegyndte din kandidatuddannelse?

- (1) Fastansat
- (2) Projektansat/tidsbegrænset ansættelse (herunder ph.d.-studerende)
- (3) Ansat i vikariat
- (4) Ansat med løntilskud
- (5) Selvstændig erhvervsdrivende
- (6) Andet, hvad: _____

Spørgsmålet er ikke med i den reducerede version af spørgeskemaet.

0.4: Hvor var du beskæftiget før du påbegyndte din kandidatuddannelse?

- (1) I det private erhvervsliv
- (2) I det offentlige
- (3) I en interesseorganisation
- (4) Andet, hvad: _____

0.5: Angiv den branche, som din daværende arbejdsplads tilhørte:

- (1) Sundhedssektoren
- (2) Medicinalindustrien
- (3) Industri
- (4) Bygge- og anlægsvirksomhed
- (5) It og telekommunikation
- (6) Handel
- (7) Finans og forsikring
- (8) Advokatvirksomhed
- (9) Offentlig administration
- (10) Kultur og turisme
- (11) Medier og kommunikation
- (12) Konsulent- og rådgivningsvirksomhed
- (13) Reklame- og markedsføringsvirksomhed
- (14) Transport- og servicevirksomhed
- (15) Universiteter, sektorforsknings- og andre offentlige forskningsinstitutioner
- (16) Ikke-offentlig forskningsvirksomhed
- (17) Undervisningsinstitution (seminarier, gymnasiale uddannelser, grundskoler og lign.)
- (18) Andet, hvad: _____

Spørgsmålet er ikke med i den reducerede version af spørgeskemaet.

0.6: Indgik undervisning som en jobfunktion i dit daværende job?

- (1) Ja
- (2) Nej

0.7: Hvad var din daværende stillingsbetegnelse:

0.8: Hvorfor valgte du at videreuddanne dig?

	Helt enig	Delvis enig	Hverken enig eller uenig	Delvis uenig	Helt uenig
For at forbedre min mulighed for jobskifte	(1) <input type="checkbox"/>	(2) <input type="checkbox"/>	(3) <input type="checkbox"/>	(4) <input type="checkbox"/>	(5) <input type="checkbox"/>
For at blive bedre kvalificeret til mit daværende job	(1) <input type="checkbox"/>	(2) <input type="checkbox"/>	(3) <input type="checkbox"/>	(4) <input type="checkbox"/>	(5) <input type="checkbox"/>
For at styrke min personlige udvikling	(1) <input type="checkbox"/>	(2) <input type="checkbox"/>	(3) <input type="checkbox"/>	(4) <input type="checkbox"/>	(5) <input type="checkbox"/>
For at få bedre løn	(1) <input type="checkbox"/>	(2) <input type="checkbox"/>	(3) <input type="checkbox"/>	(4) <input type="checkbox"/>	(5) <input type="checkbox"/>
Fordi jeg havde svært ved at finde beskæftigelse, der matchede min grunduddannelse	(1) <input type="checkbox"/>	(2) <input type="checkbox"/>	(3) <input type="checkbox"/>	(4) <input type="checkbox"/>	(5) <input type="checkbox"/>

1. Din nuværende jobsituation

Du vil i det følgende blive stillet en række spørgsmål omkring dit nuværende job og din nuværende arbejdsplads. Du skal her svare ud fra, hvordan din situation var den 1. oktober 2014.

1.1: Hvad var din jobsituation den 1. oktober 2014?

- (1) I beskæftigelse
- (2) Ph.d.-studerende
- (3) På orlov med ubetinget ret til tilbagevenden
- (4) Under uddannelse
- (5) Uden beskæftigelse
- (6) Uden for arbejdsmarkedet (hjemmegående, førtidspensionist m.m.)

Tip: Du skal svare "I beskæftigelse", hvis du har et job som lønmodtager (herunder løntilskudsjob og praktikforløb ifm. aktivering) eller selvstændig, og det er uanset om du er fuldtids- eller deltids-beskæftiget.

Ved svar (4), (5) eller (6) i spm. 1.1. spring til spm. 1.17.

Ved svar (2) i spm. 1.1. Spørgsmålet er ikke med i den reducerede version af spørgeskemaet.

1.1.a: Ved hvilket universitet er du indskrevet?

- (1) Københavns Universitet (KU)
- (2) Syddansk Universitet (SDU)
- (3) Danmarks Tekniske Universitet (DTU)
- (4) Roskilde Universitet (RUC)
- (5) Aalborg Universitet (AAU)
- (6) IT-Universitetet i København (ITU)
- (7) Aarhus Universitet (AU) (herunder de fusionerede enheder ASB, DMU, DJF, AU HIH, IHA og DPU)
- (8) Copenhagen Business School (CBS)
- (9) Universitet i udlandet, hvilket: _____
- (10) Andet, hvilket: _____

Ved svar (2) i spm. 1.1.

Spørgsmålet er ikke med i den reducerede version af spørgeskemaet.

1.1.b: Er du ErhvervsPhD-studerende?

- (1) Ja, i samarbejde med hvilken virksomhed: _____
- (2) Nej

1.2: Hvad var beskæftigelsesomfanget i dit hovedjob den 1. oktober 2014?

- (1) Fuldtidsbeskæftigelse (mindst 37 timer pr. uge)
- (2) Deltidsbeskæftigelse (under 37 timer pr. uge)

Ved svar (2) i spm. 1.2.

Spørgsmålet er ikke med i den reducerede version af spørgeskemaet.

1.2.a: Hvor mange timer var du deltidsbeskæftiget pr. uge?

Spørgsmålet er ikke med i den reducerede version af spørgeskemaet.

1.3: Havde du flere aflønnede jobs den 1. oktober 2014?

- (1) Ja
- (2) Nej

De følgende spørgsmål besvares for dit hovedjob den 1. oktober 2014.

1.4: Hvad var dit ansættelsesforhold den 1. oktober 2014?

- (1) Fastansat
- (2) Projektansat/tidsbegrænset ansættelse
- (3) Ansat i vikariat
- (4) Ansat med løntilskud
- (5) Praktikforløb i forbindelse med aktivering
- (6) Selvstændig erhvervsdrivende
- (7) Andet, hvad: _____

Hvis svaret ikke er (6) i spm. 1.4.

1.5: Hvor var du beskæftiget den 1. oktober 2014?

- (1) I det private erhvervsliv
- (2) Ansat i det offentlige
- (3) Ansat i en interesseorganisation
- (4) Andet, hvad: _____

Ved svar (2) i spm. 1.5.

1.5.a: Hvor i det offentlige var du ansat den 1. oktober 2014?

- (1) EU
- (2) Stat
- (3) Region
- (4) Kommune
- (5) Andet, hvad: _____

1.6: Var du beskæftiget uden for Danmark den 1. oktober 2014?

- (1) Ja, i hvilket land: _____
- (2) Nej

Tip: Du skal her svare ud fra, hvor din arbejdsplads fysisk er placeret.

Ved svar (2) i spm. 1.6.

1.6.a: Angiv postnummeret for den fysiske placering af din arbejdsplads:

1.7: Angiv den branche, som din arbejdsplads primært tilhørte den 1. oktober 2014:

- (1) Sundhedssektoren
- (2) Medicinalindustrien
- (3) Industri
- (4) Bygge- og anlægsvirksomhed
- (5) It og telekommunikation
- (6) Handel
- (7) Finans og forsikring
- (8) Advokatvirksomhed
- (9) Offentlig administration
- (10) Kultur og turisme
- (11) Medier og kommunikation
- (12) Konsulent- og rådgivningsvirksomhed
- (13) Reklame- og markedsføringsvirksomhed
- (14) Transport- og servicevirksomhed
- (15) Universiteter, sektorforsknings- og andre offentlige forskningsinstitutioner
- (16) Ikke-offentlig forskningsvirksomhed
- (17) Undervisningsinstitution (seminarier, gymnasiale uddannelser, grundskoler og lign.)
- (18) Andet, hvad: _____

Spørgsmålet er ikke med i den reducerede version af spørgeskemaet.

1.8: Angiv hvilke af nedennævnte jobfunktioner der indgik i dit job den 1. oktober 2014: (gerne flere krydser)

- (1) Forskning og udviklingsarbejde
- (2) Undervisning
- (3) Ledelsesansvar

Ved svar (2) i spm. 1.8.

Spørgsmålet er ikke med i den reducerede version af spørgeskemaet.

1.8.a: Hvor underviste du den 1. oktober 2014?

- (1) Universitet
- (2) Anden videregående uddannelsesinstitution
- (3) Professionshøjskole
- (4) Gymnasium/ungdomsuddannelse
- (5) Erhvervsskole
- (6) Højskole
- (7) Grundskole
- (8) Anden uddannelsesinstitution, hvilken: _____

1.9: Var du pr. 1. oktober 2014 ansat i:

- (1) en lille virksomhed/organisation (mindre end 50 ansatte)
- (2) en mellemstor virksomhed/organisation (50-250 ansatte)
- (3) en stor virksomhed/organisation (mere end 250 ansatte)

Tip: Du skal her svare ud fra hele virksomheden/organisationen, ikke kun for din afdeling eller filial.

1.10: Hvordan var den faglige sammenhæng mellem din uddannelse og dit job den 1. oktober 2014?

- (1) Jobbet ligger inden for uddannelsens faglige område
- (2) Jobbet ligger uden for uddannelsens faglige område, men kræver generelle kvalifikationer erhvervet via uddannelsen
- (3) Der er ingen naturlig sammenhæng mellem uddannelsen og mit nuværende job

1.11: Angiv i hvilken grad du har oplevet at skulle bruge nedenstående kvalifikationer og kompetencer i dit arbejde.

	I høj grad	I nogen grad	I mindre grad	Slet ikke
Teoretisk viden inden for fagområdet	(1) <input type="checkbox"/>	(2) <input type="checkbox"/>	(3) <input type="checkbox"/>	(4) <input type="checkbox"/>
Praktisk anvendelig viden inden for fagområdet	(1) <input type="checkbox"/>	(2) <input type="checkbox"/>	(3) <input type="checkbox"/>	(4) <input type="checkbox"/>
Evnen til at håndtere komplekse problemstillinger	(1) <input type="checkbox"/>	(2) <input type="checkbox"/>	(3) <input type="checkbox"/>	(4) <input type="checkbox"/>
Evnen til at tilegne sig ny viden	(1) <input type="checkbox"/>	(2) <input type="checkbox"/>	(3) <input type="checkbox"/>	(4) <input type="checkbox"/>
Evnen til at samarbejde på tværs af faggrupper	(1) <input type="checkbox"/>	(2) <input type="checkbox"/>	(3) <input type="checkbox"/>	(4) <input type="checkbox"/>
Evnen til at arbejde projektorienteret	(1) <input type="checkbox"/>	(2) <input type="checkbox"/>	(3) <input type="checkbox"/>	(4) <input type="checkbox"/>
Evnen til at arbejde struktureret og overholde deadlines	(1) <input type="checkbox"/>	(2) <input type="checkbox"/>	(3) <input type="checkbox"/>	(4) <input type="checkbox"/>

	I høj grad	I nogen grad	I mindre grad	Slet ikke
Evnen til at arbejde selvstændigt	(1) <input type="checkbox"/>	(2) <input type="checkbox"/>	(3) <input type="checkbox"/>	(4) <input type="checkbox"/>
Evnen til at finde relevante informationer	(1) <input type="checkbox"/>	(2) <input type="checkbox"/>	(3) <input type="checkbox"/>	(4) <input type="checkbox"/>
Formidlings- og præsentationsteknik	(1) <input type="checkbox"/>	(2) <input type="checkbox"/>	(3) <input type="checkbox"/>	(4) <input type="checkbox"/>

1.12: Hvad var din stillingsbetegnelse pr. 1. oktober 2014?

1.13: Hvad var navnet på den virksomhed/organisation, du var beskæftiget i pr. 1. oktober 2014?

1.14: List dine fem hyppigste arbejdsopgaver i dit job den 1. oktober 2014:

Arbejdsopgave 1: _____

Arbejdsopgave 2: _____

Arbejdsopgave 3: _____

Arbejdsopgave 4: _____

Arbejdsopgave 5: _____

Ved besvarelse af spm. 1.12, spm. 1.13 eller spm. 1.14.

Universitetet informerer nuværende og kommende studerende samt nyuddannede om karrieremulighederne for de enkelte uddannelser. Må vi bruge dine svar om stillingsbetegnelse, virksomheds-/organisationsnavn og arbejdsopgaver til dette formål?

Hvis du svarer "ja", vil dine svar konkret indgå i uddannelsesspecifikke lister/diagrammer over stillingsbetegnelser, virksomheds-/organisationsnavne eller typiske arbejdsopgaver. Listerne/diagrammerne vil være anonymiseret mht. øvrige personoplysninger.

(1) Ja

(2) Nej

1.15: Inden for hvilket interval lå din månedlige bruttoindkomst (inklusive eventuelt pensionsbidrag) pr. 1. oktober 2014?

(1) Under 20.000 kr.

(2) 20.000 – 24.999 kr.

(3) 25.000 – 29.999 kr.

(4) 30.000 – 34.999 kr.

(5) 35.000 – 39.999 kr.

(6) 40.000 – 50.000 kr.

(7) Over 50.000 kr.

(8) Ved ikke/ønsker ikke at svare

Hvis svaret ikke er (6) i spm. 1.4.

Spørgsmålet er ikke med i den reducerede version af spørgeskemaet.

1.16: Havde du selvstændig virksomhed ved siden af dit hovedjob den 1. oktober 2014?

(1) Ja

(2) Nej

Ved svar (1) i spm. 1.16.

Spørgsmålet er ikke med i den reducerede version af spørgeskemaet.

1.16.a: Hvad var dit tidsforbrug i forbindelse med din selvstændige virksomhed?

Angiv omtrentligt antal timer pr. uge: _____

Ved svar (1) i spm. 1.16.

Spørgsmålet er ikke med i den reducerede version af spørgeskemaet.

1.16.b: Hvor stor var omsætningen i din selvstændige virksomhed?

Angiv omsætningen for det seneste år (i kr.): _____

1.17: Hvor mange ansættelser (inkl. ansættelser med løntilskud og beskæftigelse som selvstændig erhvervsdrivende) har du haft efter afslutningen af din kandidatuddannelse?

- (1) 0
- (2) 1
- (3) 2
- (4) 3
- (5) Mere end 3

Ved svar (1), (2) eller (3) i spm. 1.1. eller svar (1) i spm. 1.17. spring til afsnit 3 ("Overgang fra studie til arbejdsmarked").

Afsnit 2 ("Tidligere beskæftigelse") besvares kun ved svar (4), (5) eller (6) i spm. 1.1. og hvis svaret samtidig ikke er (1) i spm. 1.17.

2. Tidligere beskæftigelse

Du vil i det følgende blive stillet en række spørgsmål omkring dit seneste job (efter afslutningen af din kandidatuddannelse). Vi vil derfor bede dig om at tænke tilbage på det seneste job, som du har haft.

2.1: Hvad var dit ansættelsesforhold i dit seneste job?

- (1) Fastansat
- (2) Projektansat/tidsbegrænset ansættelse
- (3) Ansat i vikariat
- (4) Ansat med løntilskud
- (5) Selvstændig erhvervsdrivende
- (6) Andet, hvad: _____

Hvis svaret ikke er (5) i spm. 2.1.

2.2: Hvor var du beskæftiget i dit seneste job?

- (1) I det private erhvervsliv
- (2) Ansat i det offentlige
- (3) Ansat i en interesseorganisation
- (4) Andet, hvad: _____

Ved svar (2) i spm. 2.2.

2.2.a: Hvor i det offentlige var du ansat i dit seneste job?

- (1) EU
- (2) Stat
- (3) Region
- (4) Kommune
- (5) Andet, hvad: _____

2.3: Var du beskæftiget uden for Danmark i dit seneste job?

- (1) Ja, i hvilket land: _____
- (2) Nej

Tip: Du skal her svare ud fra, hvor din arbejdsplads fysisk er placeret.

Ved svar (2) i spm. 2.3.

2.3.a: Angiv postnummeret for den fysiske placering af din arbejdsplads:

2.4: Angiv den branche, som din seneste arbejdsplads primært tilhørte:

- (1) Sundhedssektoren
- (2) Medicinalindustrien
- (3) Industri
- (4) Bygge- og anlægsvirksomhed
- (5) It og telekommunikation
- (6) Handel
- (7) Finans og forsikring
- (8) Advokatvirksomhed
- (9) Offentlig administration
- (10) Kultur og turisme
- (11) Medier og kommunikation
- (12) Konsulent- og rådgivningsvirksomhed
- (13) Reklame- og markedsføringsvirksomhed
- (14) Transport- og servicevirksomhed
- (15) Universiteter, sektorforsknings- og andre offentlige forskningsinstitutioner
- (16) Ikke-offentlig forskningsvirksomhed
- (17) Undervisningsinstitution (seminarier, gymnasiale uddannelser, grundskoler og lign.)
- (18) Andet, hvad: _____

Spørgsmålet er ikke med i den reducerede version af spørgeskemaet.

2.5: Angiv hvilke af nedennævnte jobfunktioner der indgik i dit seneste job: (gerne flere krydser)

- (1) Forskning og udviklingsarbejde
- (2) Undervisning
- (3) Ledelsesansvar

Ved svar (2) i spm. 2.5.

Spørgsmålet er ikke med i den reducerede version af spørgeskemaet.

2.5.a: Hvor underviste du i dit seneste job?

- (1) Universitet
- (2) Anden videregående uddannelsesinstitution
- (3) Professionshøjskole
- (4) Gymnasium/ungdomsuddannelse
- (5) Erhvervsskole
- (6) Højskole
- (7) Grundskole
- (8) Anden uddannelsesinstitution, hvilken: _____

2.6: Var du i dit seneste job ansat i:

- (1) en lille virksomhed/organisation (mindre end 50 ansatte)
- (2) en mellemstor virksomhed/organisation (50-250 ansatte)
- (3) en stor virksomhed/organisation (mere end 250 ansatte)

Tip: Du skal her svare ud fra hele virksomheden/organisationen, ikke kun for din afdeling eller filial.

2.7: Hvordan var den faglige sammenhæng mellem din uddannelse og dit seneste job?

- (1) Jobbet lå inden for uddannelsens faglige område
- (2) Jobbet lå uden for uddannelsens faglige område, men krævede generelle kvalifikationer erhvervet via uddannelsen
- (3) Der var ingen naturlig sammenhæng mellem uddannelsen og mit seneste job

2.8: Angiv i hvilken grad du har oplevet at skulle bruge nedenstående kvalifikationer og kompetencer i dit seneste arbejde.

	I høj grad	I nogen grad	I mindre grad	Slet ikke
Teoretisk viden inden for fagområdet	(1) <input type="checkbox"/>	(2) <input type="checkbox"/>	(3) <input type="checkbox"/>	(4) <input type="checkbox"/>
Praktisk anvendelig viden inden for fagområdet	(1) <input type="checkbox"/>	(2) <input type="checkbox"/>	(3) <input type="checkbox"/>	(4) <input type="checkbox"/>
Evnen til at håndtere komplekse problemstillinger	(1) <input type="checkbox"/>	(2) <input type="checkbox"/>	(3) <input type="checkbox"/>	(4) <input type="checkbox"/>
Evnen til at tilegne sig ny viden	(1) <input type="checkbox"/>	(2) <input type="checkbox"/>	(3) <input type="checkbox"/>	(4) <input type="checkbox"/>
Evnen til at samarbejde på tværs af faggrupper	(1) <input type="checkbox"/>	(2) <input type="checkbox"/>	(3) <input type="checkbox"/>	(4) <input type="checkbox"/>
Evnen til at arbejde projektorienteret	(1) <input type="checkbox"/>	(2) <input type="checkbox"/>	(3) <input type="checkbox"/>	(4) <input type="checkbox"/>
Evnen til at arbejde struktureret og overholde deadlines	(1) <input type="checkbox"/>	(2) <input type="checkbox"/>	(3) <input type="checkbox"/>	(4) <input type="checkbox"/>
Evnen til at arbejde selvstændigt	(1) <input type="checkbox"/>	(2) <input type="checkbox"/>	(3) <input type="checkbox"/>	(4) <input type="checkbox"/>
Evnen til at finde relevante informationer	(1) <input type="checkbox"/>	(2) <input type="checkbox"/>	(3) <input type="checkbox"/>	(4) <input type="checkbox"/>
Formidlings- og præsentationsteknik	(1) <input type="checkbox"/>	(2) <input type="checkbox"/>	(3) <input type="checkbox"/>	(4) <input type="checkbox"/>

2.9: Hvad var din stillingsbetegnelse i dit seneste job?

2.10: Hvad var navnet på den virksomhed/organisation, du i dit seneste job var beskæftiget i?

Ved besvarelse af spm. 2.9 eller spm. 2.10.

Universitetet informerer nuværende og kommende studerende samt nyuddannede om karrieremulighederne for de enkelte uddannelser. Må vi bruge dine svar om stillingsbetegnelse og virksomheds-/organisationsnavn til dette formål?

Hvis du svarer "ja", vil dine svar konkret indgå i uddannelsesspecifikke lister/diagrammer over stillingsbetegnelser og virksomheds-/organisationsnavne. Listerne/diagrammerne vil være anonymiseret mht. øvrige personoplysninger.

(1) Ja

(2) Nej

3. Overgang fra studie til arbejdsmarked

Du vil i det følgende blive stillet en række spørgsmål omkring din overgang fra studiet til arbejdsmarkedet. Du skal derfor i det følgende tænke tilbage på tiden lige efter afslutningen af din kandidatuddannelse, defineret som datoen for din sidste karakter.

3.1: I hvilken grad gjorde du dig overvejelser om job og karriere på følgende tidspunkter?

	I høj grad	I nogen grad	I mindre grad	Slet ikke
Før uddannelsens start	(1) <input type="checkbox"/>	(2) <input type="checkbox"/>	(3) <input type="checkbox"/>	(4) <input type="checkbox"/>
Undervejs i uddannelsen	(1) <input type="checkbox"/>	(2) <input type="checkbox"/>	(3) <input type="checkbox"/>	(4) <input type="checkbox"/>
Umiddelbart før dimission	(1) <input type="checkbox"/>	(2) <input type="checkbox"/>	(3) <input type="checkbox"/>	(4) <input type="checkbox"/>
Umiddelbart efter dimission	(1) <input type="checkbox"/>	(2) <input type="checkbox"/>	(3) <input type="checkbox"/>	(4) <input type="checkbox"/>

3.2: Hvornår blev du aktivt jobsøgende?

- (1) Inden uddannelsens afslutning
- (2) Umiddelbart efter uddannelsens afslutning
- (3) Jeg begyndte jobsøgningen et stykke tid efter uddannelsens afslutning
- (4) Jeg fik tilbudt et job, uden at være aktivt jobsøgende
- (5) Har ikke været aktivt jobsøgende eller fået tilbudt en stilling

3.3: Hvor mange måneder har du sammenlagt været uden beskæftigelse siden afslutningen af din kandidatuddannelse?

- (1) Mindre end 3 måneder
- (2) 3-6 måneder
- (3) 7-12 måneder
- (4) Mere end 12 måneder

Tip: Orlov skal medregnes som beskæftigelse. Ligeledes skal ansættelser i løntilskudsjob og lign. medregnes som beskæftigelse.

Ved svar (1) i spm. 1.17 (dvs. ingen ansættelser efter afslutningen af kandidatuddannelsen) spring til afsnit 5 ("Sammenhæng mellem uddannelse og beskæftigelse").

4. Dit første job

Du vil i det følgende blive stillet en række spørgsmål omkring dit første job efter kandidatuddannelsen (inkl. løntilskudsjob).

4.1: Hvordan fandt du dit første job?

- (1) Fagblad
- (2) Dagblad
- (3) Via AU Job- og Projektbank (inkl. tidligere ASB jobbank)
- (4) Via anden job- eller CV-bank
- (5) Via LinkedIn, Facebook og lign.
- (6) Gennem studiejob
- (7) Gennem praktik
- (8) Gennem projektsamarbejde
- (9) Rekrutterings- eller vikarbureau
- (10) Via uopfordret henvendelse fra arbejdsgiveren
- (11) Via uopfordret henvendelse til arbejdsgiveren
- (12) Via a-kassen
- (13) Via Jobcenteret
- (14) Via "Anden Aktør"
- (15) Gennem kontakter blandt studerende på universitetet
- (16) Gennem kontakter med undervisere mv. på universitetet
- (17) Gennem personlige kontakter uden for studiet
- (18) Via karriere-/jobmesse el. lign.
- (18.1) Via møde med virksomheden/organisationen gennem AU Career (inkl. tidligere ASB karrierecenter)
(18.1 fremgår kun for BSS dimittender)
- (19) Andet, hvad: _____

Spørgsmålet er ikke med i den reducerede version af spørgeskemaet.

4.2: Var du selv medvirkende til at skabe dit første job?

- (1) Ja
- (2) Nej
- (3) Delvis

4.3: Hvornår påbegyndte du dit første job?

- (1) Før jeg var færdig med uddannelsen
- (2) Mindre end 3 måneder efter uddannelsens afslutning
- (3) 3-6 måneder efter uddannelsens afslutning
- (4) 7-12 måneder efter uddannelsens afslutning
- (5) Mere end 12 måneder efter uddannelsens afslutning

Spørgsmålet er ikke med i den reducerede version af spørgeskemaet.

4.4: Havde dit speciales fagområde/metode relevans for dit første job?

- (1) Ja
- (2) Nej
- (3) Delvis

4.5: Var du i praktik i løbet af din uddannelse?

- (1) Ja
- (2) Nej

Ved svar (1) i spm. 4.5.

4.5.a: I hvilken grad gav det dig erfaring og/eller kompetencer af relevans for dit første job?

- (1) I høj grad
- (2) I nogen grad
- (3) I mindre grad
- (4) Slet ikke

4.6: Havde du i løbet af din uddannelse et studierelevant fritids- eller studiejob?

- (1) Ja
- (2) Nej

Ved svar (1) i spm. 4.6.

4.6.a: I hvilken grad gav det dig erfaring og/eller kompetencer af relevans for dit første job?

- (1) I høj grad
- (2) I nogen grad
- (3) I mindre grad
- (4) Slet ikke

Kun ved svar (3), (4) eller (5) i spm. 1.17, dvs. to eller flere ansættelser efter afslutningen af kandidatuddannelsen. (Hvis svar (2) i spm. 1.17, dvs. én ansættelse efter afslutningen af kandidatuddannelsen, se svar på spm. 1.10 ("første job" = "job pr. 1. oktober 2014") eller svar på spm. 2.7 ("første job" = "seneste job")).

4.7: Hvordan var den faglige sammenhæng mellem din uddannelse og dit første job?

- (1) Jobbet lå inden for uddannelsens faglige område
- (2) Jobbet lå uden for uddannelsens faglige område, men krævede generelle kvalifikationer erhvervet via uddannelsen
- (3) Der var ingen naturlig sammenhæng mellem uddannelsen og mit første job

Kun ved svar (3), (4) eller (5) i spm. 1.17, dvs. to eller flere ansættelser efter afslutningen af kandidatuddannelsen. (Hvis svar (2) i spm. 1.17, dvs. én ansættelse efter afslutningen af kandidatuddannelsen, se svar på spm. 1.12 ("første job" = "job pr. 1. oktober 2014") eller svar på spm. 2.9 ("første job" = "seneste job")).

4.8: Hvad var din stillingsbetegnelse i dit første job efter kandidatuddannelsen?

Kun ved svar (3), (4) eller (5) i spm. 1.17, dvs. to eller flere ansættelser efter afslutningen af kandidatuddannelsen. (Hvis svar (2) i spm. 1.17, dvs. én ansættelse efter afslutningen af kandidatuddannelsen, se svar på spm. 1.13 ("første job" = "job pr. 1. oktober 2014") eller svar på spm. 2.10 ("første job" = "seneste job")).

4.9: Hvad var navnet på den virksomhed/organisation, du var beskæftiget i i dit første job efter kandidatuddannelsen? _____

Ved svar (3), (4) eller (5) i spm. 1.17, dvs. to eller flere ansættelser efter afslutningen af kandidatuddannelsen, eller ved svar (2) i spm. 1.17 samtidig med svar (4), (5) eller (6) i spm. 1.1, dvs. én ansættelse efter afslutningen af kandidatuddannelsen, men uden job pr. 1. oktober 2014. (Hvis svar (2) i spm. 1.17 samtidig med svar (1), (2) eller (3) i spm. 1.1, dvs. én ansættelse efter afslutningen af kandidatuddannelsen og i job pr. 1. oktober 2014, se svar på spm. 1.14 ("første job" = "job pr. 1. oktober 2014"))).

4.10: List dine fem hyppigste arbejdsopgaver i dit første job efter kandidatuddannelsen:

Arbejdsopgave 1: _____

Arbejdsopgave 2: _____

Arbejdsopgave 3: _____

Arbejdsopgave 4: _____

Arbejdsopgave 5: _____

Ved besvarelse af spm. 4.8, spm. 4.9 eller spm. 4.10.

Universitetet informerer nuværende og kommende studerende samt nyuddannede om karrieremulighederne for de enkelte uddannelser. Må vi bruge dine svar om stillingsbetegnelse, virksomheds-/organisationsnavn og arbejdsopgaver til dette formål?

Hvis du svarer "ja", vil dine svar konkret indgå i uddannelsesspecifikke lister/diagrammer over stillingsbetegnelser, virksomheds-/organisationsnavne eller typiske arbejdsopgaver. Listerne/diagrammerne vil være anonymiseret mht. øvrige personoplysninger.

(1) Ja

(2) Nej

Fremgår kun for 1 års dimittender.

4.11: Har du modtaget rådgivning af universitetet om overgangen til job og karriere?

- (1) Ja
- (2) Nej

Ved svar (1) i spm. 4.11.

4.11.a: Fra hvem på universitetet har du modtaget rådgivning om overgangen til job og karriere?

- (1) Undervisere
- (2) AU Career (inkl. tidligere ASB Karrierecenter)
- (3) Studievejledningen på dit fag/hovedområde
- (4) Studievejledningen i Informations- og Vejledningscenteret (centralt på AU)
- (5) Andre, hvem: _____

Fremgår kun for BSS dimittender.

4.12: Har du (i øvrigt) benyttet dig af tilbud fra ASB Karrierecenter/ AU Career?

- (1) Ja
- (2) Nej

Ved svar (1) i spm. 4.12.

4.12.a: Hvilke af følgende tilbud har du benyttet dig af?

	Ja	Nej
Har du deltaget i events arrangeret af ASB Karrierecenter/ AU Career (f.eks. CompanyDating, CV- og ansøgningskurser, Mentorordning, Job Shadow og "Day With...")?	(1) <input type="checkbox"/>	(2) <input type="checkbox"/>
Har du modtaget rådgivning om f.eks. CV, ansøgning og ansættelsessamtaler i ASB Karrierecenter/ AU Career?	(1) <input type="checkbox"/>	(2) <input type="checkbox"/>
Har du benyttet dig af ASB Jobbank/ AU Job- og Projektbank?	(1) <input type="checkbox"/>	(2) <input type="checkbox"/>

Ved svar (1) i spm. 4.12.

4.12.b: I hvilken grad har din benyttelse af tilbuddene fra ASB Karrierecenter/ AU Career rustet dig til jobsøgningsprocessen?

- (1) I høj grad
- (2) I nogen grad
- (3) I mindre grad
- (4) Slet ikke

5. Sammenhæng mellem uddannelse og beskæftigelse

De følgende spørgsmål omhandler, hvordan du har oplevet sammenhængen mellem de færdigheder og kompetencer, som du har opnået gennem din uddannelse, og dit efterfølgende arbejdsliv.

5.1: I hvilken grad mener du, at din uddannelse overordnet set har rustet dig til dit arbejdsliv?

- (1) I høj grad
- (2) I nogen grad
- (3) I mindre grad
- (4) Slet ikke

5.2: Angiv i hvilken grad du mener at have erhvervet dig følgende kompetencer i løbet af din uddannelse:

	I høj grad	I nogen grad	I mindre grad	Slet ikke
Teoretisk viden inden for fagområdet	(1) <input type="checkbox"/>	(2) <input type="checkbox"/>	(3) <input type="checkbox"/>	(4) <input type="checkbox"/>
Praktisk anvendelig viden inden for fagområdet	(1) <input type="checkbox"/>	(2) <input type="checkbox"/>	(3) <input type="checkbox"/>	(4) <input type="checkbox"/>
Evnen til at håndtere komplekse problemstillinger	(1) <input type="checkbox"/>	(2) <input type="checkbox"/>	(3) <input type="checkbox"/>	(4) <input type="checkbox"/>
Evnen til at tilegne sig ny viden	(1) <input type="checkbox"/>	(2) <input type="checkbox"/>	(3) <input type="checkbox"/>	(4) <input type="checkbox"/>
Evnen til at samarbejde på tværs af faggrupper	(1) <input type="checkbox"/>	(2) <input type="checkbox"/>	(3) <input type="checkbox"/>	(4) <input type="checkbox"/>

	I høj grad	I nogen grad	I mindre grad	Slet ikke
Evnen til at arbejde projektorienteret	(1) <input type="checkbox"/>	(2) <input type="checkbox"/>	(3) <input type="checkbox"/>	(4) <input type="checkbox"/>
Evnen til at arbejde struktureret og overholde deadlines	(1) <input type="checkbox"/>	(2) <input type="checkbox"/>	(3) <input type="checkbox"/>	(4) <input type="checkbox"/>
Evnen til at arbejde selvstændigt	(1) <input type="checkbox"/>	(2) <input type="checkbox"/>	(3) <input type="checkbox"/>	(4) <input type="checkbox"/>
Evnen til at finde relevante informationer	(1) <input type="checkbox"/>	(2) <input type="checkbox"/>	(3) <input type="checkbox"/>	(4) <input type="checkbox"/>
Formidlings- og præsentationsteknik	(1) <input type="checkbox"/>	(2) <input type="checkbox"/>	(3) <input type="checkbox"/>	(4) <input type="checkbox"/>

Fremgår kun for AR og ST dimittender.

5.2.a: Beskriv med dine egne ord, de væsentligste kompetencer, du har fået med fra din uddannelse på Aarhus Universitet:

Fremgår kun for AR, HE og ST dimittender.

5.2.b: Hvilke kompetencer kunne efter din mening styrkes i uddannelsen for at ruste fremtidige dimittender bedre til arbejdsmarkedet?

5.2.c: Beskriv med dine egne ord, hvordan du bruger din uddannelse i dit arbejde?

Afsnit 6 fremgår kun for 5 års dimittender.

6. Efter- og videreuddannelse ved et universitet

6.1: Overvejer du at efter- eller videreuddanne dig ved et universitet?

- (1) Ja
- (2) Nej

Ved svar (1) i spm. 6.1.

6.1.a: Hvilke typer efter- og videreuddannelse overvejer du?

- (1) Enkeltmoduler/kurser på universitet
- (2) Diplomuddannelse
- (3) Masteruddannelse
- (4) Ph.d.-uddannelse
- (5) Andet, hvilket: _____

Ved svar (1) i spm. 6.1.

6.1.b: På hvilket fagligt område overvejer du at efter- eller videreuddanne dig?

- (1) Arts (humanistisk, pædagogisk, teologisk)
- (2) Health (sundhedsfagligt)
- (3) Science and Technology (naturvidenskab, jordbrug, teknisk)
- (4) Business and Social Sciences (samfundsfagligt, merkantilt, erhvervskommunikativt)

7. Afrunding

7.1: Har du øvrige kommentarer, er du velkommen til at skrive dem nedenfor:

7.2: Ønsker du, at vi holder dig orienteret om diverse tilbud fra dit gamle fag per e-mail?

- (1) Ja, min e-mailadresse er: _____
- (2) Nej

7.3: Har du lyst til gratis og uforpligtende at blive medlem af AU's alumnenetværk "Gerda" opkaldt efter den første alumne fra AU? Du vil bl.a. få invitationer til relevante arrangementer på AU, mulighed for at blive mentor for studerende mv.

- (1) Ja
- (2) Nej
- (3) Måske
- (4) Jeg har allerede en profil på gerda.au.dk

Ved svar (1) eller (3) i spm. 7.3.

7.3.a: Angiv e-mailadresse og mobiltelefonnr.:

E-mailadresse: _____

Mobiltelefonnr.: _____

Fremgår kun for AR og ST dimittender. For ST dimittender vises (3) ikke.

7.4: I forbindelse med det videre arbejde med at informere studerende og nyuddannede om arbejdsmarkedet har universitetet ofte behov for hjælp fra tidligere studerende. Må vi kontakte dig vedr. en eller flere af nedenstående sammenhænge?

- (1) Ja, I må gerne kontakte mig ifm. at deltage i vejledningssammenhænge, hvor jeg fortæller om mine konkrete erfaringer med at få job og arbejde som nyuddannet
- (2) Ja, jeg vil gerne modtage information vedr. nye tiltag inden for efter- og videreuddannelse.
- (3) Ja, I må gerne kontakte mig med henblik på at blive mentor for en kandidatstuderende som ønsker at arbejde inden for mit arbejdsområde.
- (4) Nej tak, jeg ønsker ikke at blive kontaktet vedrørende ovenstående.

Mange tak for din deltagelse.

Når undersøgelsens resultater er bearbejdet, kan de ses på www.au.dk/uddkvalitet/analyse.

Ved svar (1) eller (3) i spm. 7.3 vises følgende tekst og link:

Vi er glade for din interesse i at blive medlem af AU's alumnenetværk og vil kontakte dig med nærmere information.

[Du kan også læse mere om vores tilbud til alumner og selv aktivere din profil i AU's alumnenetværk nu ved at klikke her.](#)